SECRETARÍA DE TURISMO | SECTUR

ORGANOGRAMA GENERAL
VIGENCIA 15 DE AGOSTO DE 2002

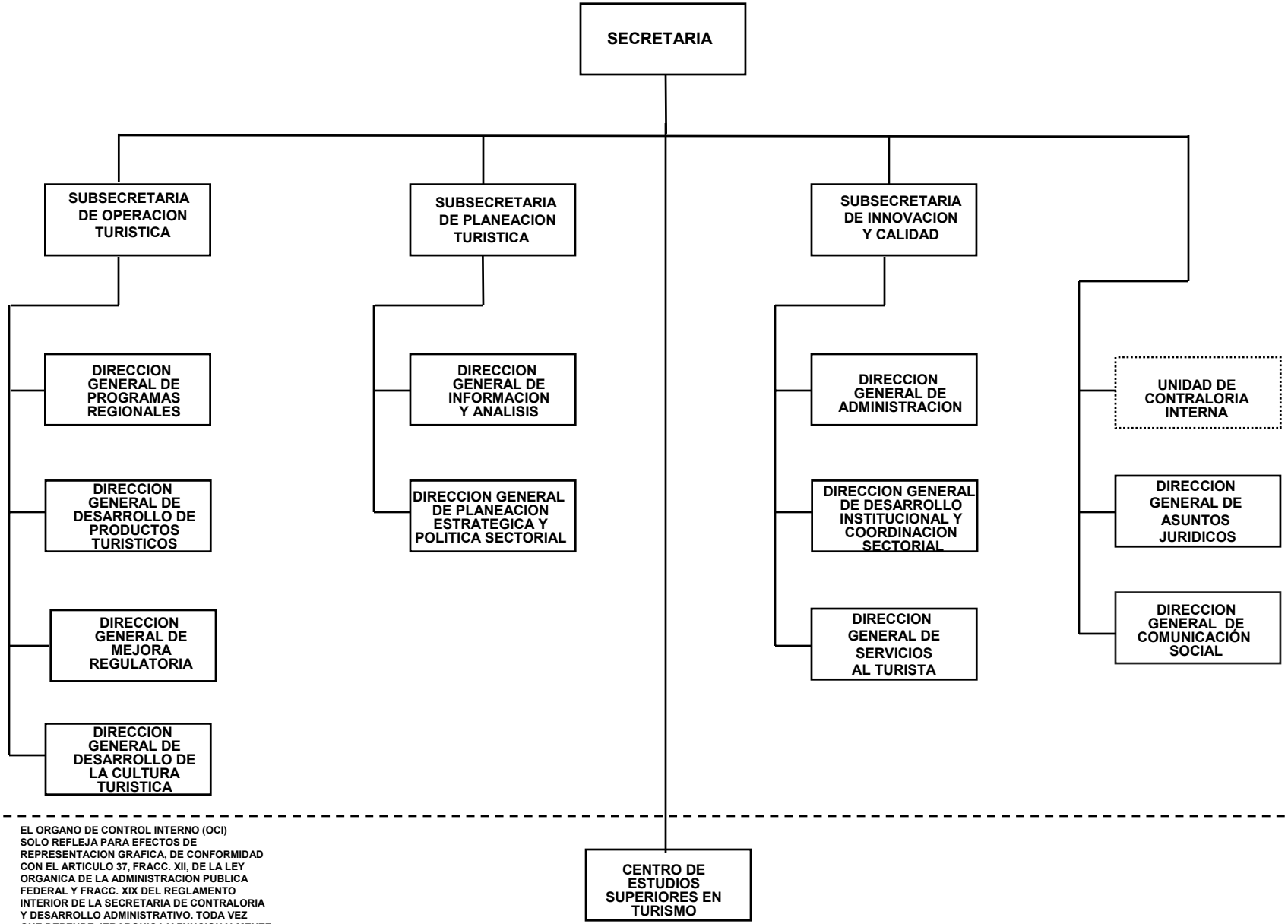

EL ORGANO DE CONTROL INTERNO (OCI) SOLO REFLEJA PARA EFECTOS DE REPRESENTACION GRAFICA, DE CONFORMIDAD CON EL ARTICULO 37, FRACC. XII, DE LA LEY ORGANICA DE LA ADMINISTRACION PUBLICA FEDERAL Y FRACC. XIX DEL REGLAMENTO INTERIOR DE LA SECRETARIA DE CONTRALORIA Y DESARROLLO ADMINISTRATIVO. TODA VEZ QUE DEPENDE JERARQUICA Y FUNCIONALMENTE DE ESA DEPENDENCIA.